

3477

I 2429



পশ্চিমবঙ্গ পহিচম বংগাল WEST BENGAL

14AA 522061

Admission made on 21/04/13
 Pursuant to Sec 11 of L.R. Act under the
 Indian Stamp Act 1899 corrected
 under 1954 & Section 1A of
 the Act
 Page No. E-7

থানা-সোনারপুর, Addl. Dist. Sub-Registrar
 Sonarpore, South 24 Pgs.
 সেন্স ডিক্লারেশান বা ঘোষণাপত্র 13-4-07

লিখিতং আমি শ্রী স্বপন কুমার ব্রহ্মা, পিতাঃ-মৃত রমেশ চন্দ্র ব্রহ্মা,
 জাতি-হিন্দু, পেশা-ব্যবসা, সাং-শ্রীপুর সুকান্তপল্লী, পোঃ-বোড়াল
 থানা-সোনারপুর, জেলা-দক্ষিণ ২৪পরগণা।

কস্য শুভ ঘোষণাপত্র মিদং কার্য্যধাগে :-

এস. এল. নং..... ৪৫৫ তার ৫/৪/২০০৭
নাম..... শ্রী স্বপন চন্দ্র ব্রহ্ম,
ঠিকানা..... সোনারপুর, পূর্ব মেদিনীপুর
মূল্য..... ২০/- দি ২৪ প্রকরণ
ভেডার - সব্যসাচী দেব
সোনারপুর - এ. ডি. এস. আর. ও



12:30

Presented for registration - L.R.P. No. 1314
Swapan Ch. Brahma

শ্রী স্বপন চন্দ্র ব্রহ্ম -

Add. Dist. Sub-Registrar
Sonarpore, South 24 Pgs

1314/07

৫/৪/০৭

শ্রী স্বপন চন্দ্র ব্রহ্ম -

শ্রী স্বপন চন্দ্র ব্রহ্ম
সোনারপুর
৫/৪/০৭, ২৪-মে-০৭
২০/- - ৭০০০৪০

স্বপন চন্দ্র ব্রহ্ম -

Swapan (An) Brahma
B/d No. 10 - Ramnath Brahma
of Sukur Srikanta Pallas
Dist. South 24 Pgs
By profession

Ramendra nam Chatterjee
B/d No. 10 - Jogendra nam Chatterjee
of M. N. Sen Lane
Dist. South 24 Pgs
By profession

Add. Dist. Sub-Registrar
Sonarpore, South 24 Pgs

1314/07

প্রকাশ থাকে যে আমি ঘোষনাকারী শ্রী স্বপন কুমার ব্রহ্ম বিগত ইংরাজী ২০০৬ সালে আলিপুর ডিঃ রেজিস্ট্রী অফিস হইতে ০১৮৭৮ নং বিক্রয় কোবালামূলে শ্রীপুর বাঘারঘোল মৌজায়, ৪৭৩নং দাগে ৬ কাঠা ৬ ছটাক জমি, ৪৭৫নং দাগে ২ কাঠা ৮ ছটাক জমি, ৪৭৭নং দাগে ৩ কাঠা ৮ ছটাক জমি, ৪৭৮নং দাগে ২ কাঠা জমি, ৪৭৯নং দাগে ৫ কাঠা ১০ ছটাক জমি, একুনে ৫টি দাগে ২০ কাঠা অর্থাৎ ১ এক বিঘা জমি শ্রী ননীগোপাল সিংহ রায় মহাশয়ের পক্ষে আমমোক্তার শ্রীমতী অমিতা ব্রহ্ম-এর নিকট হইতে খরিদ করিয়া খাসে ভোগদখলিকার আছি। সেইমত আমি আমার খরিদা জমিতে খাসে ভোগদখলিকার আছি।

কিন্তু আমার আসল দলিলখানি রেজিস্ট্রী অফিস হইতে তুলিবার পর দেখিলাম আমার নামীয় রেজিস্ট্রীকৃত উক্ত ০১৮৭৮নং দলিলের ৬ষ্ঠ পৃষ্ঠায় ৫টি দাগের মোট জমির পরিমাণ ২০ কাঠা ঠিক আছে, কিন্তু দলিলের অষ্টম পৃষ্ঠায় তপশীলে ৫টি দাগের পরিবর্তে ভুলবশত ৪টি দাগ উল্লেখ আছে এবং বিক্রীত জমির মোট পরিমাণ ২০ কাঠা, অর্থাৎ ১ বিঘা ঠিক লেখা আছে, কিন্তু ৪টি দাগের মোট জমির পরিমাণ গণনা করিয়া দেখা যাইতেছে ২৫ কাঠা ৫ ছটাক হইতেছে। সে কারণে আমি পুনরায় অত্র ঘোষনাপত্রের তপশীলে পৃথক পৃথক দাগের সঠিক জমির পরিমাণ উল্লেখ করিলাম ও ৫টি দাগে মোট জমির পরিমাণ ২০ কাঠা অর্থাৎ ১ বিঘা উল্লেখ করিলাম এবং অত্র ঘোষনাপত্র সংলগ্ন নকসায় ৫টি দাগ ও জমির পরিমাণ উল্লেখ করিলাম। আরও প্রকাশ থাকে যে জমির আসল মালিক ননীগোপাল সিংহ রায় মহাশয় যে আমমোক্তার দলিলমূলে শ্রীমতী অমিতা ব্রহ্ম মহাশয়াকে আমমোক্তার নিযুক্ত করিয়াছিলেন প্রকৃত পক্ষে তাহার সঠিক আমমোক্তার দলিল নং ৭৭৮, এবং সিরিয়াল নং- ১০০৯৮ হইবে, যাহা বিগত ইংরাজী ২০০০ সালে সোনারপুর রেজিস্ট্রী অফিস হইতে রেজিস্ট্রী হইয়াছে। যাহা আমার নামীয় ০১৮৭৮নং রেজিস্ট্রীকৃত দলিলের পঞ্চম পৃষ্ঠায় শুধুমাত্র সিরিয়াল নং-১০০৯৮ উল্লেখ আছে। উক্ত স্থানে আমমোক্তার দলিল নং ৭৭৮নং এর পরিবর্তে ভুলবশত সিরিয়াল নং-১০০৯৮ উল্লেখ আছে। উক্ত ১০০৯৮নং এর স্থলে ৭৭৮ নং সঠিকভাবে পঠিত হইবে।



Addl. Dist. Sub-Registrar
Sonepore, South 24 Pgs.

[Handwritten signature]

- ১৪৮৭৮নং

আরও প্রকাশ থাকে যে আমার নামীয় রেজিস্ট্রীকৃত উক্ত ০১৮৭৮নং দলিলে জমির অবস্থান, খতিয়ান নং, জমির চার চৌহদ্দি, দাগ নং সবই ঠিক আছে। কোন পরিবর্তন হয় নাই। ভবিষ্যতে গন্ডগোল দূরীকরণের জন্য এবং আমার নামে সেটেলমেন্ট অফিসে ও পৌরসভার অফিসে নামপত্রের জন্য অত্র ঘোষণাপত্রের মাধ্যমে পূর্ববর্তী ভুলগুলি সংশোধন করিলাম। অত্র ঘোষণাপত্রটি পৌরসভায়, সেটেলমেন্ট অফিসে এবং সর্বস্থানে, সর্ব আদালতে গ্রহণযোগ্য হইবে এবং উহার বিষয়বস্তু উপযুক্ত কড়পক্ষ মানিতে বাধ্য থাকিবেন।

এতদর্শে সুস্থ শরীরে স্বেচ্ছায় অদ্যকার তারিখে অত্র ঘোষণাপত্রের বিষয়বস্তু পাঠ করিয়া সহি সম্পাদন করিলাম ইতি তারিখ বাংলাঃ-১৪১৩ সনের ২২ ১৩/১১/১৩, ইংরাজী ২০০৭ সালেরঃ- ১৩ ১১/১১/০৭।

ঃ সম্পত্তির তপশীল :-

জেলা দক্ষিণ ২৪ পরগণা, থানা ও এ্যাঃ ডিঃ সাবরেজিস্ট্রী অফিস সোনারপুর, পরগণা মাগুরা, অত্র জেলা কালেকটারীর মহাল ১নং তৌজিভুক্ত, জেঃ এলঃ নং-৫৯, রেঃ সাঃ নং-১৭২, সাবেক ঋষিরাজনারায়ণ ১নং গ্রাম পঞ্চায়েতে অধুনা রাজপুর সোনারপুর পৌরসভার ৩০নং ওয়ার্ডের অধীন মৌজা-শ্রীপুরবাঘারঘোল গ্রামে বিগত রিভিসন্যাল জরীপের ঃ-

| খতিয়ান নং | ইহাতে খন্ড খতিয়ান নং | দাগ নং | জমির পরিমান |
|------------|-----------------------|--------|----------------|
| ৩০০নং | ,, ১২৩২ | ৪৭৩ | ৬ কাঠা ৬ ছটাক |
| ৩০০নং | ,, ১২৩২ | ৪৭৫ | ২ কাঠা ৮ ছটাক |
| ৩০০নং | ,, ১২৩২ | ৪৭৯ | ৫ কাঠা ১০ ছটাক |
| ২৪৮নং | ———— | ৪৭৮ | ২ কাঠা ০ ছটাক |
| ৮৩৫নং | ———— | ৪৭৭ | ৩ কাঠা ৮ ছটাক |

উক্ত ৫টি দাগে মোট ২০ কুড়ি কাঠা অর্থাৎ ১ এক বিঘা শালি জমি যাহা অত্র ঘোষণাপত্রের অন্তর্গত বিষয় সম্পত্তি হইতেছে। যাহা নকসায় লাল রং দ্বারা পরিবেষ্টিত রহিল।

- ১৪৮৭৮নং



Addl. Dist. Sub-Registrar
Sonepore, South 24 Pgs.

13/4/05

LAND PLAN OF PART OF R.S. DAG NO.- 473, 475, 477, 478
 & 479 AT MOUZA - SRIPUR BAGHARGHOL, J.L. NO.- 59,
 WARD NO.- 30, P.S.- SONARPUR, DIST.- SOUTH 24 PGS.
 SCALE 1" = 40' 0"

| DAGNO | AREA OF LAND | KAT NO. |
|-------------------------------------|--------------|---------|
| 473 | 6K - 6CH | 1232 |
| 475 | 2K - 8CH | " |
| 477 | 3K - 8CH | 835 |
| 478 | 2K - 0CH | 248 |
| 479 | 5K - 10CH | 1232 |
| TOTAL AREA OF LAND = 1 BIGHA - 0CH. | | |
| PURCHASE AREA SHOWN IN RED BORDER | | |

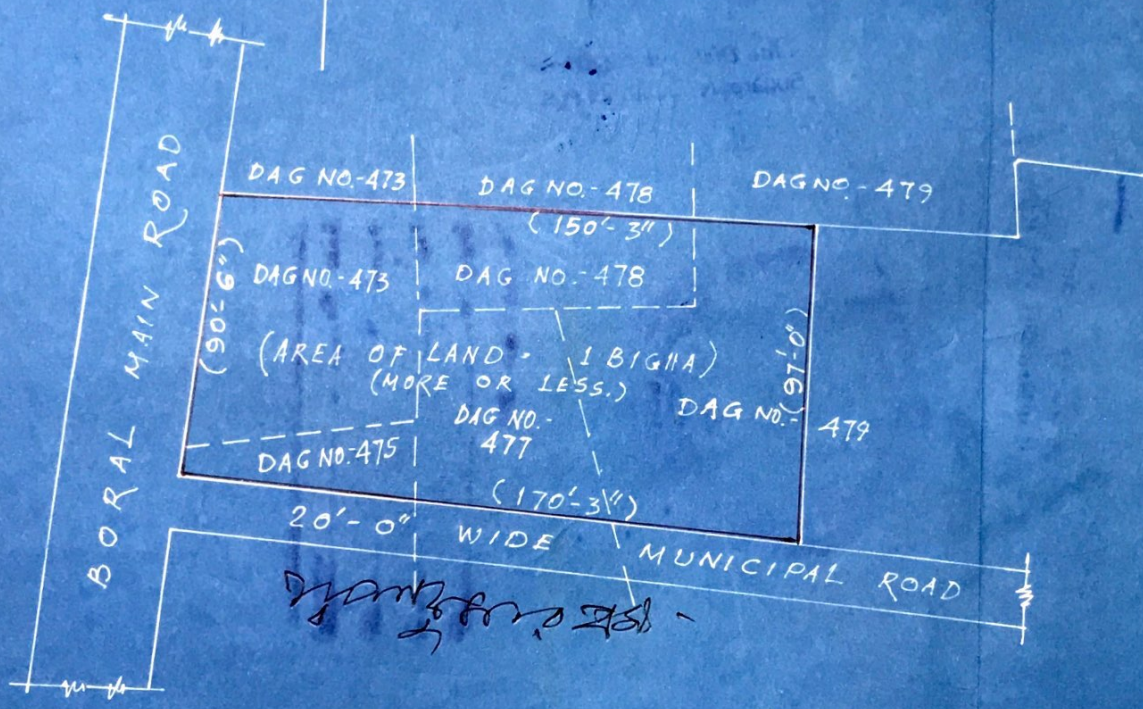

Surby. Ram
 Asst. Survey Officer
 W. B. Drawing Office

- ৪৪৮ বাসাইলবোর্ড

চার চৌহদ্দি :-

উত্তরে :- ৪৭৩ নং, ৪৭৮ নং ও ৪৭৯ নং দাগের জমির অংশ।
দক্ষিণে :- ২০' ফুট প্রশস্ত পৌরসভার রাস্তা।
পূর্বে :- ৪৭৯ দাগের জমির অংশ।
পশ্চিমে :- বোড়াল মেইন রোড।

মুসাবিদাকারক :-

Sulender Kumar
Bayercut
Rajendra WS 27/1/21

ইসাদি :-

১। প্রমথ কান্ত চাকমা -
53, M. N. Sen Lane
Kolkata - 700040

টাইপকারক :-

সোনারপুর

২। স্বপ্নাঙ্কুশ ওয়া
পার্সেল - ২২/৭/২৬
বৈষ্ণব বাগী পাড়া
কেন্দ্রীয় হস্তি
ফোন :- ২৪

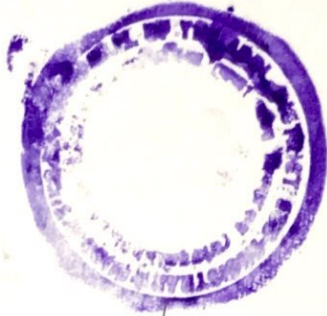

Add. Dist. Sub-Registrar
Sonarpore, South 24 Pgs.

13/4/07



Add. Dist. Sub-Registrar
Sonarpore, South 24 Pgs.

28/8/08

| |
|-----------|
| 49 |
| 48 |
| 45 - 2429 |
| 2007 |

PRESENTANT/ EXECUTANT



| | Thumb | Fore Finger | Middle Finger | Ring Finger | Little Finger |
|------------|-------|-------------|---------------|-------------|---------------|
| Left Hand | | | | | |
| Right Hand | | | | | |

NAME -

[Handwritten signature]

SIGNATURE

[Handwritten signature]

EXECUTANT/ CLAIMANT



| | Thumb | Fore Finger | Middle Finger | Ring Finger | Little Finger |
|------------|-------|-------------|---------------|-------------|---------------|
| Left Hand | | | | | |
| Right Hand | | | | | |

NAME -

SIGNATURE

EXECUTANT/ CLAIMANT



| | Thumb | Fore Finger | Middle Finger | Ring Finger | Little Finger |
|------------|-------|-------------|---------------|-------------|---------------|
| Left Hand | | | | | |
| Right Hand | | | | | |

NAME -

SIGNATURE